SPIRITO DI LUCE

T. B.Uberti; M. F.Bentivoglio

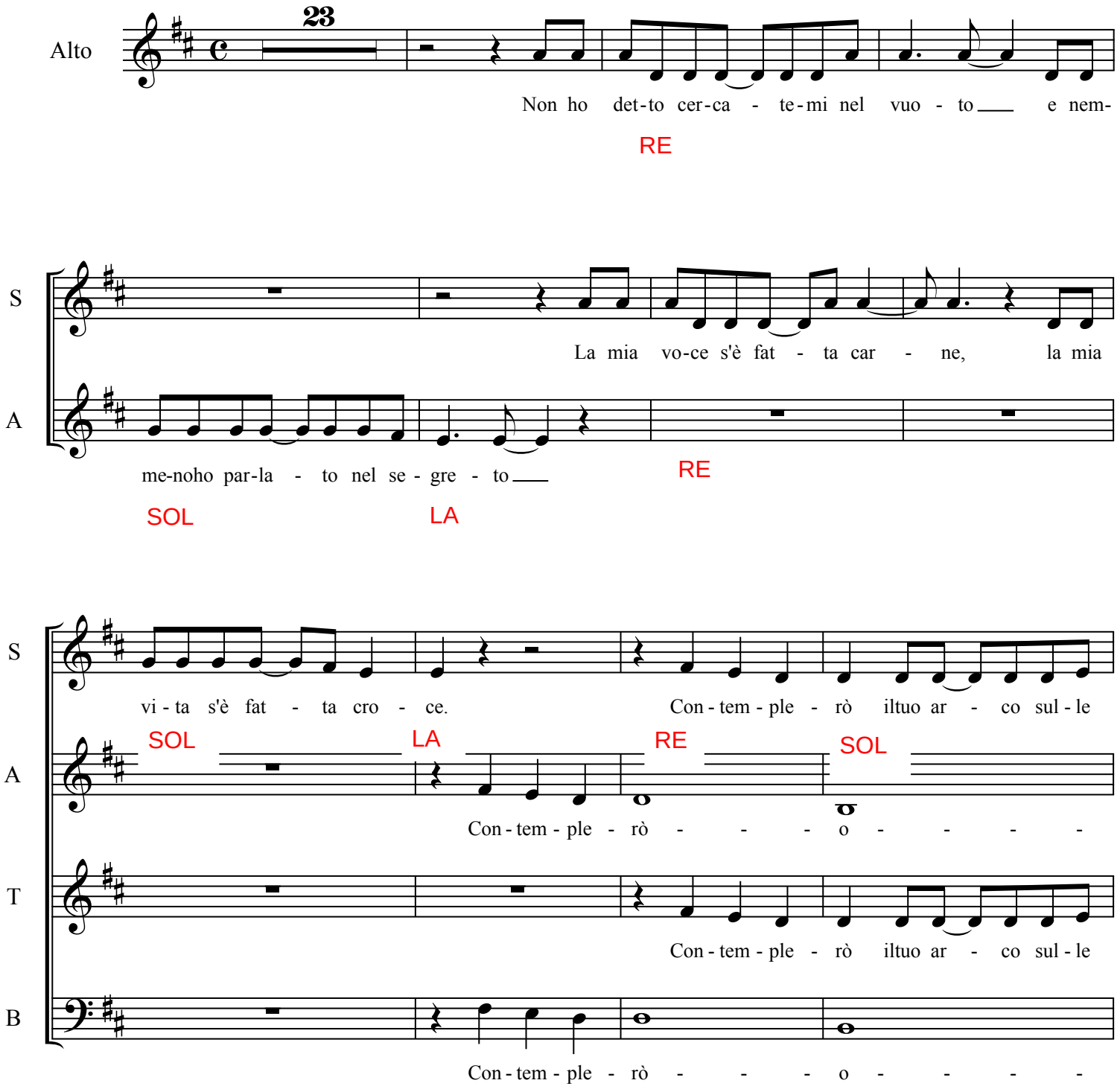

SPIRITO DI LUCE

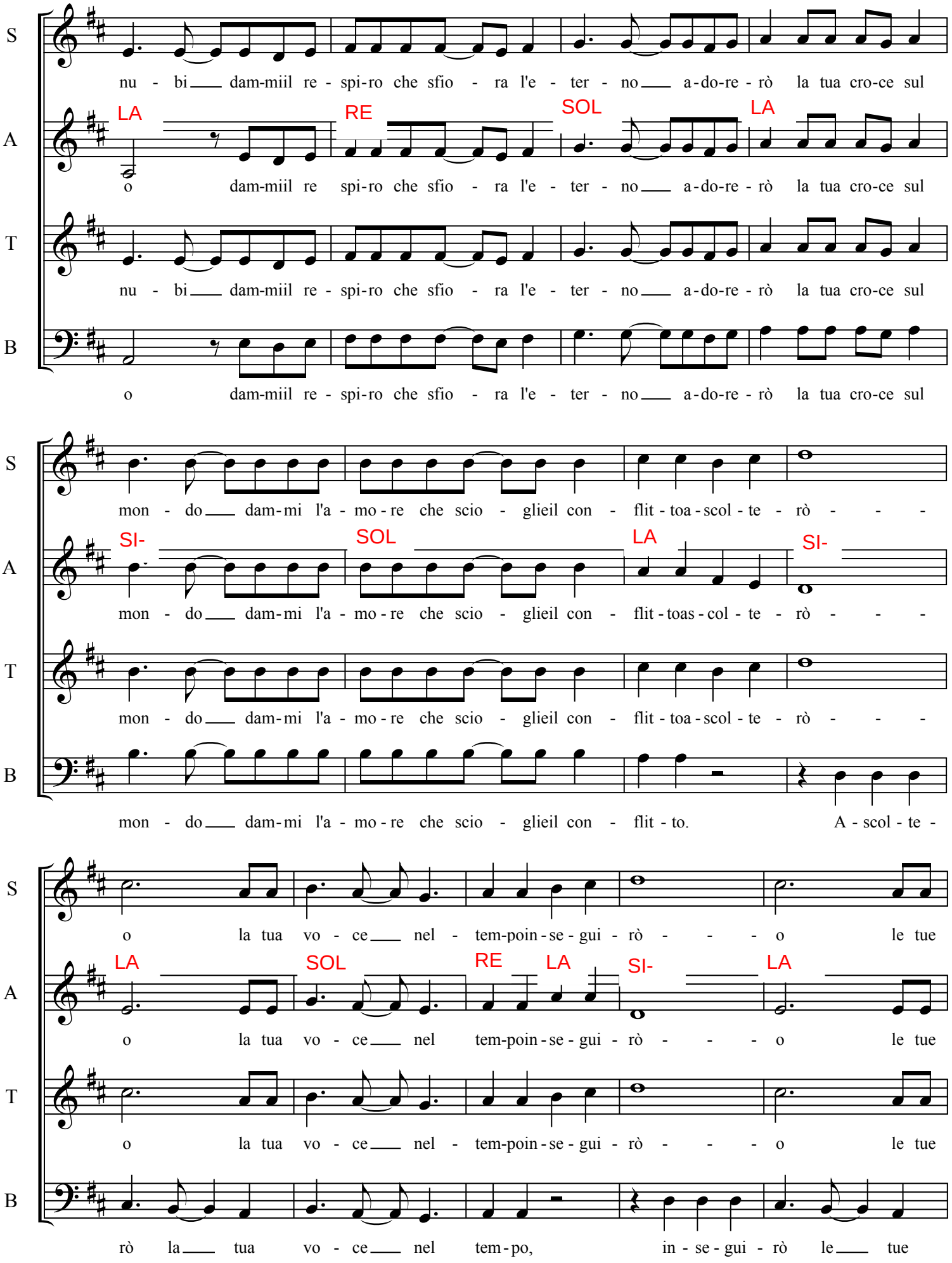

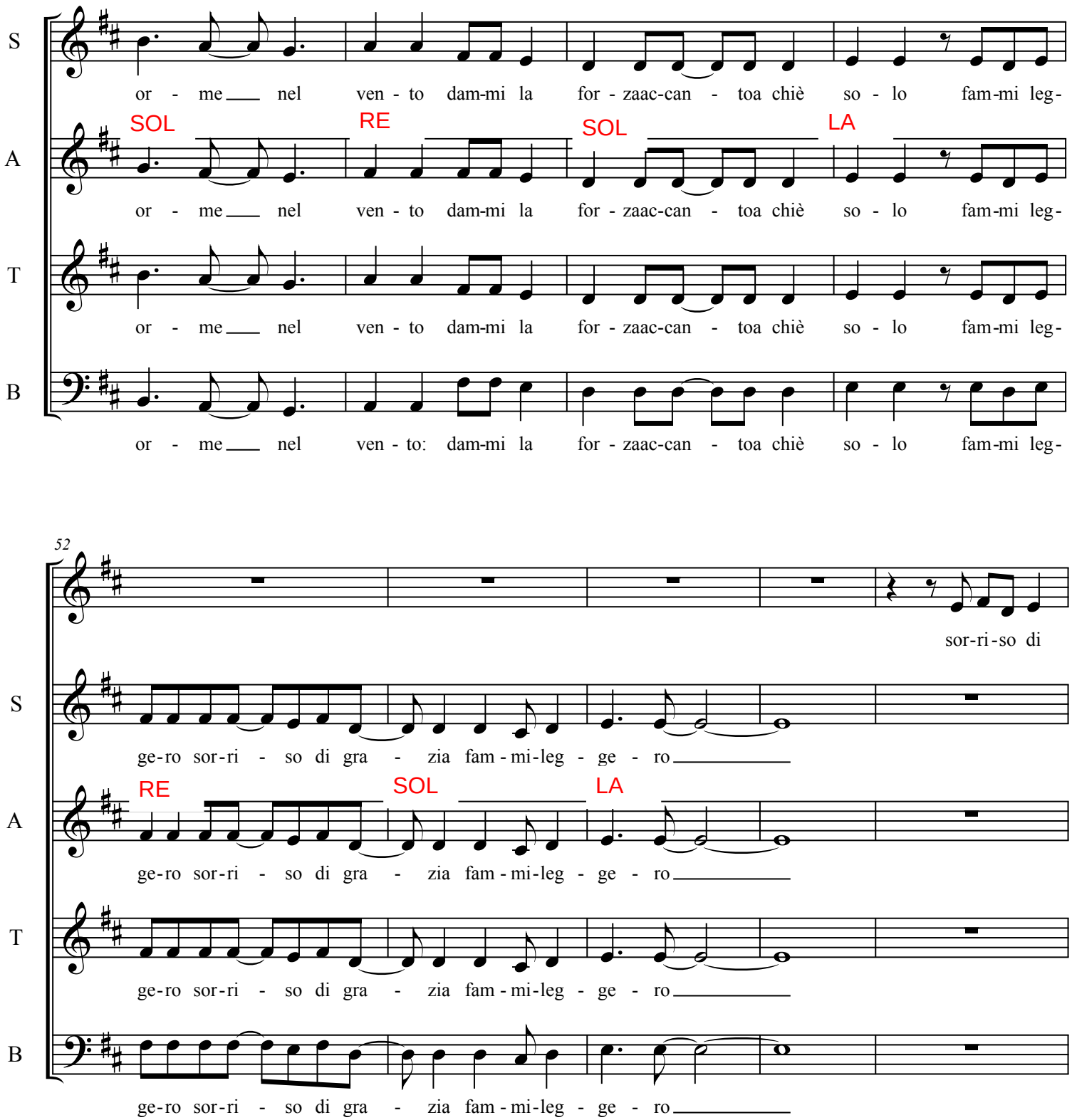
S
A
T
B
SOL
RE
SOL
LA
or - me nel ven - to dam-mi la for - zaac-can - toa chiè so - lo fam-mi leg-
or - me nel ven - to dam-mi la for - zaac-can - toa chiè so - lo fam-mi leg-
or - me nel ven - to dam-mi la for - zaac-can - toa chiè so - lo fam-mi leg-
or - me nel ven - to: dam-mi la for - zaac-can - toa chiè so - lo fam-mi leg-
52
sor-ri-so di
ge-ro sor-ri - so di gra - zia fam - mi-leg - ge - ro
RE
SOL
LA
ge-ro sor-ri - so di gra - zia fam - mi-leg - ge - ro
ge-ro sor-ri - so di gra - zia fam - mi-leg - ge - ro
ge-ro sor-ri - so di gra - zia fam - mi-leg - ge - ro

SPIRITO DI LUCE

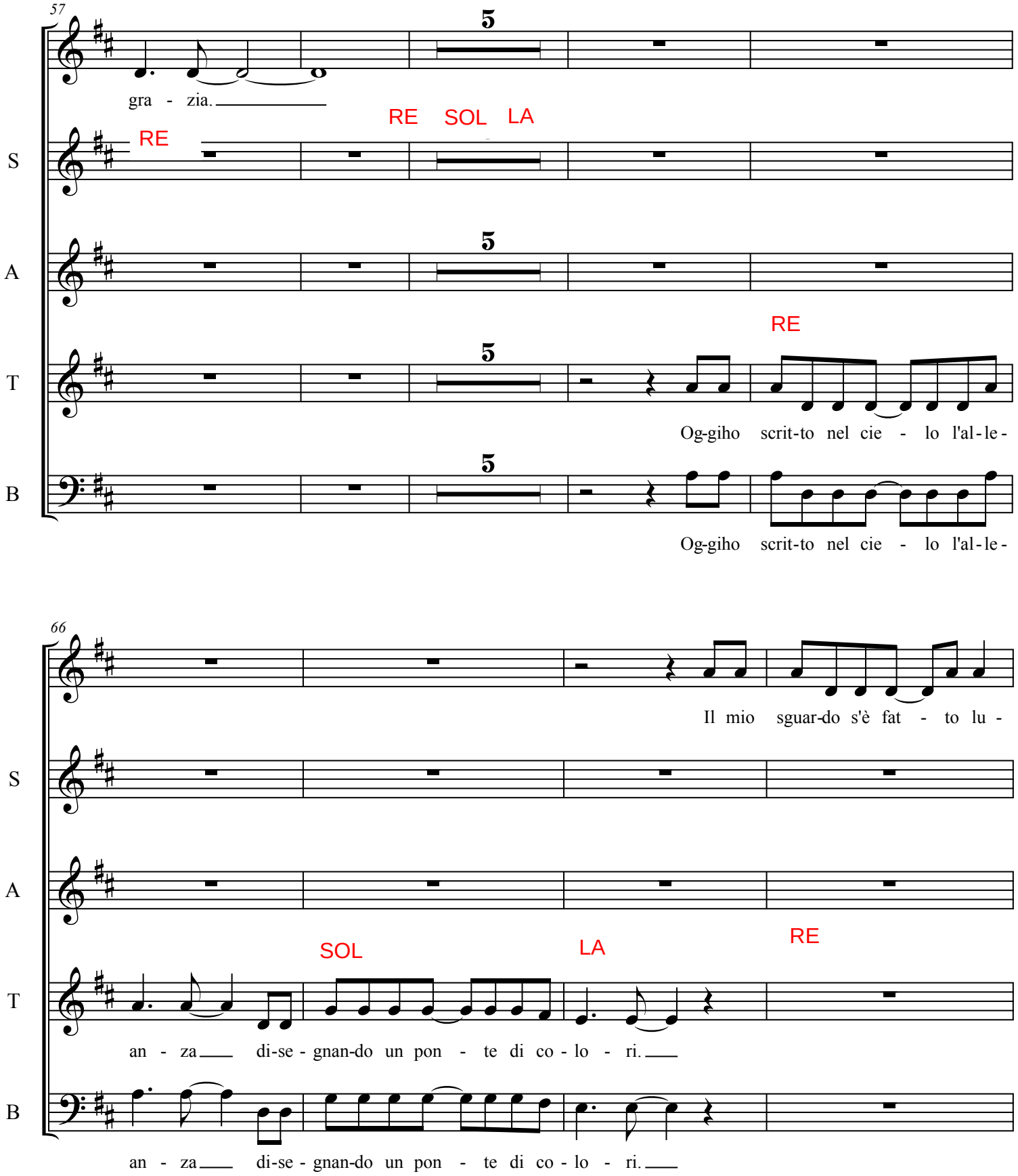

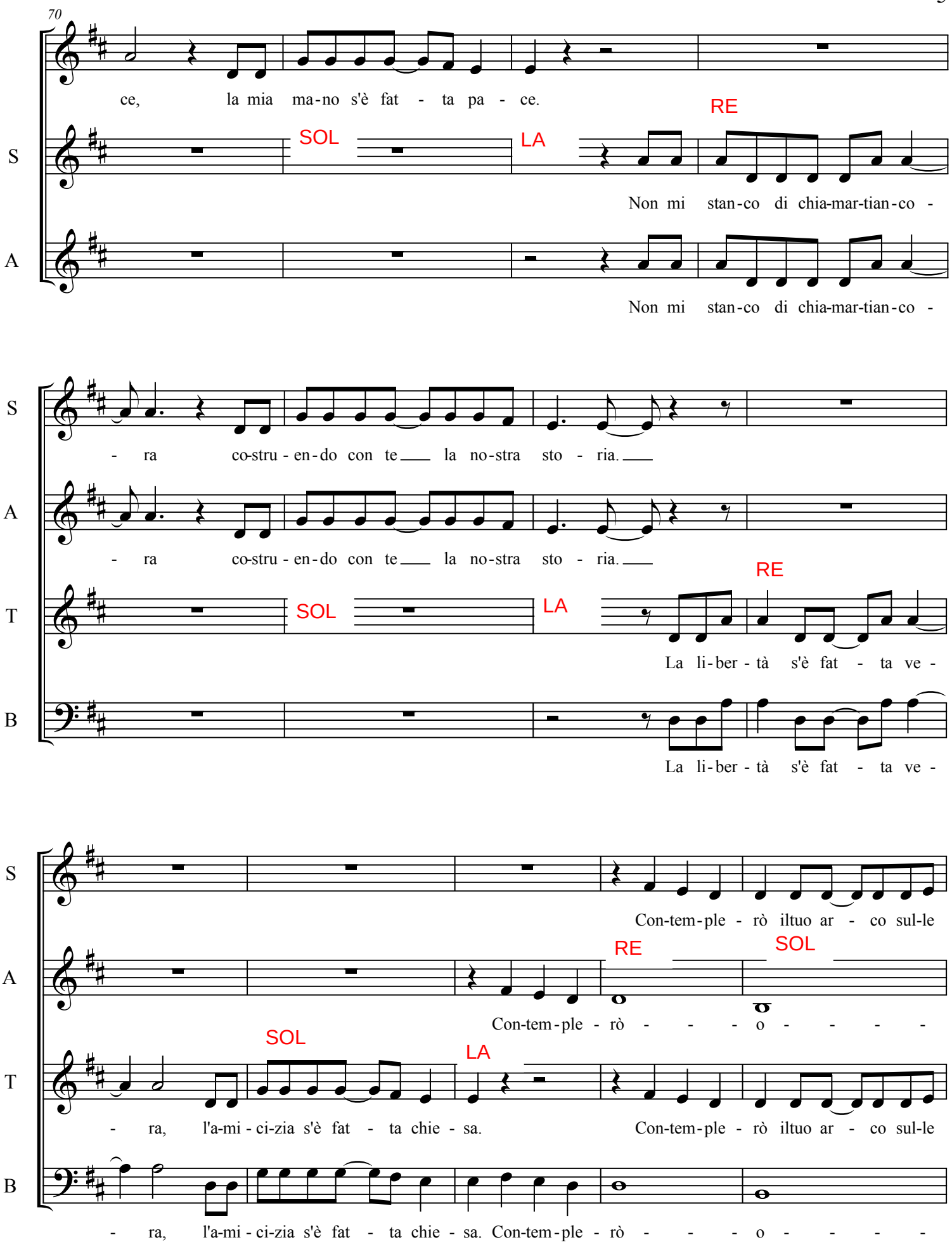
70
ce, la mia ma-no s'è fat - ta pa - ce.
S
SOL
LA
RE
Non mi stan-co di chia-mar-tian-co -
A
Non mi stan-co di chia-mar-tian-co -
S
- ra co-stru - en-do con te la no-stra sto - ria.
A
- ra co-stru - en-do con te la no-stra sto - ria.
T
SOL
LA
RE
La li-ber - tà s'è fat - ta ve -
B
La li-ber - tà s'è fat - ta ve -
S
Con-tem-ple - rò il tuo ar - co sul-le
A
RE
SOL
Con-tem-ple - rò - - - o - - - -
T
SOL
LA
- ra, l'a-mi - ci-zia s'è fat - ta chie - sa.
Con-tem-ple - rò il tuo ar - co sul-le
B
- ra, l'a-mi - ci-zia s'è fat - ta chie - sa. Con-tem-ple - rò - - - o - - - -

SPIRITO DI LUCE

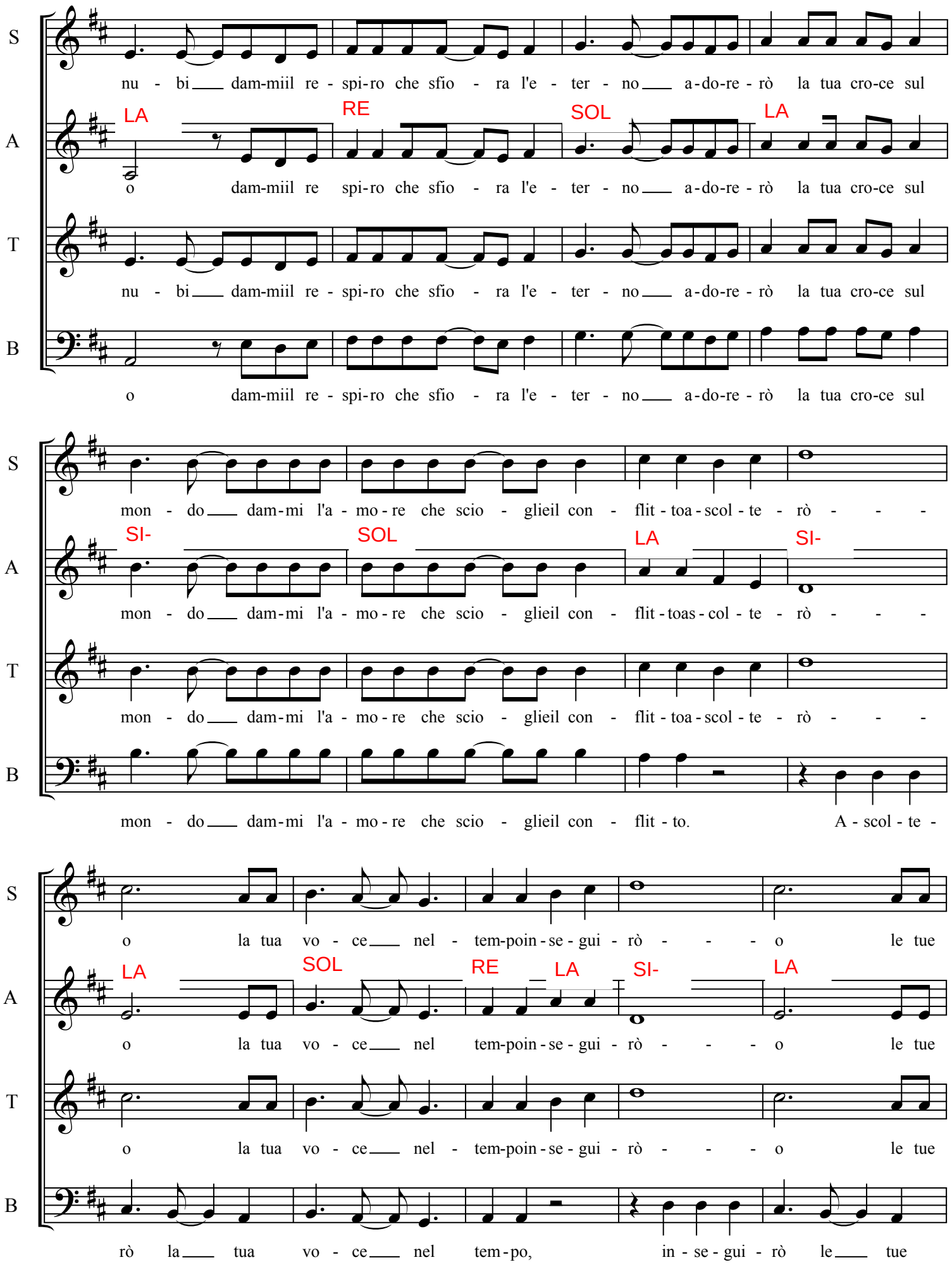

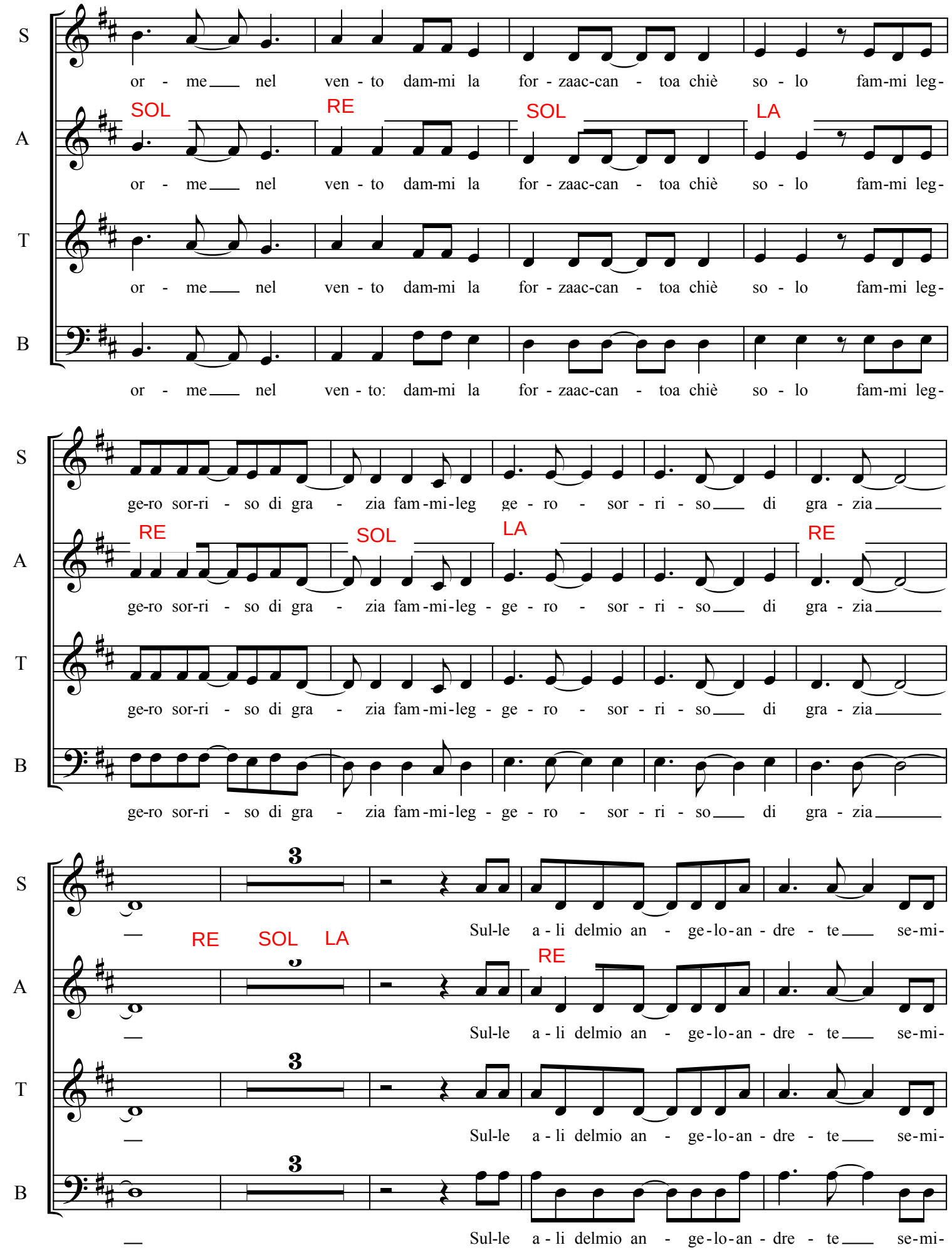
S
A
T
B
SOL RE SOL LA
or - me nel ven - to dam-mi la for - zaac-can - toa chiè so - lo fam-mi leg-
or - me nel ven - to dam-mi la for - zaac-can - toa chiè so - lo fam-mi leg-
or - me nel ven - to dam-mi la for - zaac-can - toa chiè so - lo fam-mi leg-
or - me nel ven - to: dam-mi la for - zaac-can - toa chiè so - lo fam-mi leg-
RE SOL LA RE
ge-ro sor-ri - so di gra - zia fam-mi-leg ge - ro - sor - ri - so di gra - zia
ge-ro sor-ri - so di gra - zia fam-mi-leg - ge - ro - sor - ri - so di gra - zia
ge-ro sor-ri - so di gra - zia fam-mi-leg - ge - ro - sor - ri - so di gra - zia
ge-ro sor-ri - so di gra - zia fam-mi-leg - ge - ro - sor - ri - so di gra - zia
3
RE SOL LA RE
Sul-le a - li delmio an - ge-lo-an - dre - te se-mi-
Sul-le a - li delmio an - ge-lo-an - dre - te se-mi-
Sul-le a - li delmio an - ge-lo-an - dre - te se-mi-
Sul-le a - li delmio an - ge-lo-an - dre - te se-mi-

SPIRITO DI LUCE

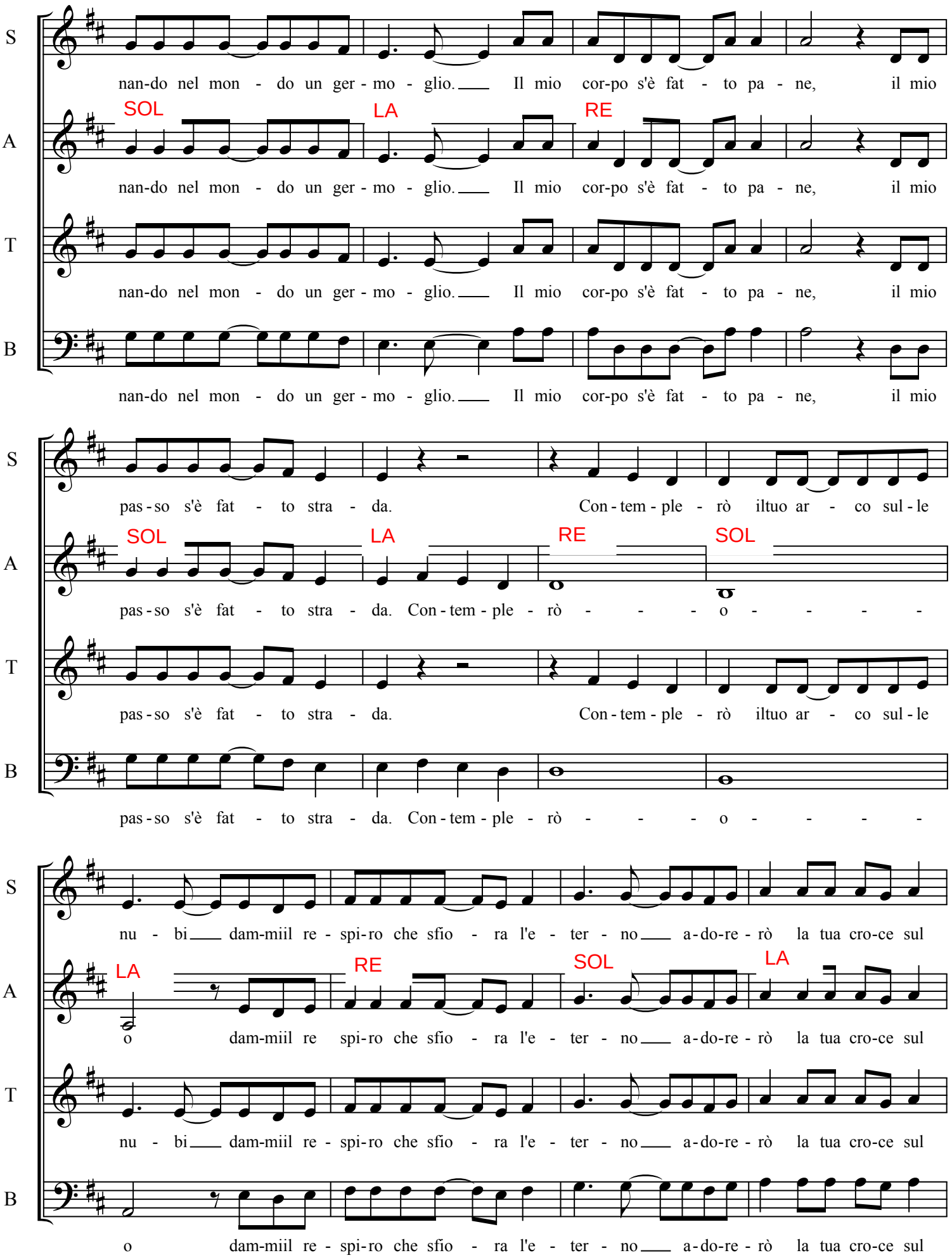

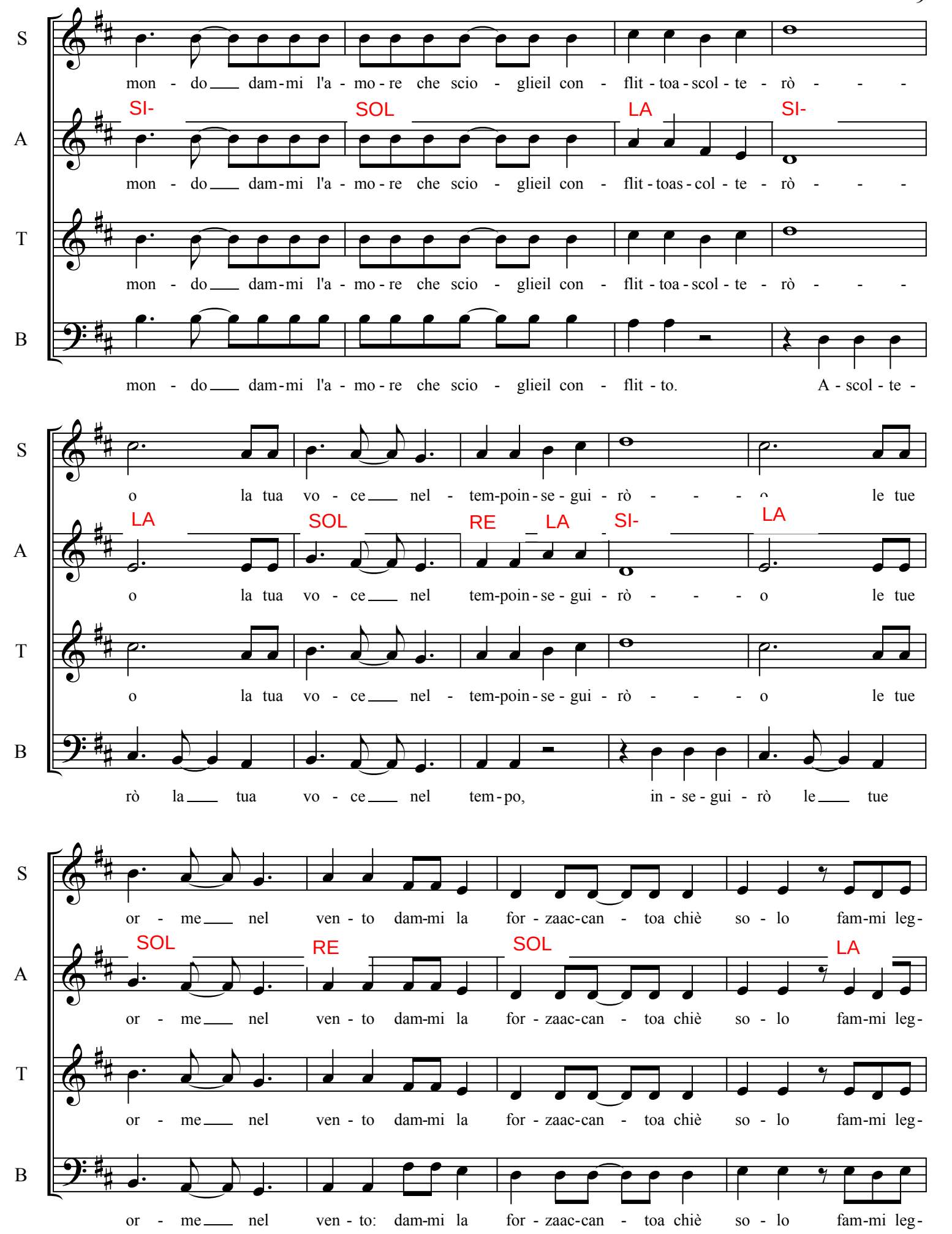
S
mon - do dam-mi l'a - mo - re che scio - glieil con - flit - toa - scol - te - rò - - -
A
SI- SOL LA SI-
mon - do dam-mi l'a - mo - re che scio - glieil con - flit - toas - col - te - rò - - -
T
mon - do dam-mi l'a - mo - re che scio - glieil con - flit - toa - scol - te - rò - - -
B
mon - do dam-mi l'a - mo - re che scio - glieil con - flit - to. A - scol - te -
S
o la tua vo - ce nel - tem-poin - se - gui - rò - - - o le tue
A
LA SOL RE LA SI- LA
o la tua vo - ce nel tem-poin - se - gui - rò - - - o le tue
T
o la tua vo - ce nel - tem-poin - se - gui - rò - - - o le tue
B
rò la tua vo - ce nel tem - po, in - se - gui - rò le tue
S
or - me nel ven - to dam-mi la for - zaac-can - toa chiè so - lo fam-mi leg-
A
SOL RE SOL LA
or - me nel ven - to dam-mi la for - zaac-can - toa chiè so - lo fam-mi leg-
T
or - me nel ven - to dam-mi la for - zaac-can - toa chiè so - lo fam-mi leg-
B
or - me nel ven - to: dam-mi la for - zaac-can - toa chiè so - lo fam-mi leg-

SPIRITO DI LUCE

S: ge-ro sor-ri - so di gra - zia fam-mi-leg - ge - ro sor-ri-so di

A: RE SOL LA
ge-ro sor-ri - so di gra - zia fam-mi-leg - ge - ro sor-ri-so di

T: ge-ro sor-ri - so di gra - zia fam-mi-leg - ge - ro sor-ri-so di

B: ge-ro sor-ri - so di gra - zia fam-mi-leg - ge - ro sor-ri-so di

S: gra - zia. SOL LA RE leg - ge - ro leg -

A: RE
gra - zia. leg - ge - ro leg -

T: SOL LA RE
gra - zia. o - o - o

B: gra - zia. o - o - o - - - - -

S: ge - ro sor-ri-so di gra - zia

A: ge - ro sor-ri-so di gra - zia

T: SOL LA LA SOL LA
o - o - o

B: - - - o - o - o - - - - - - - - - -

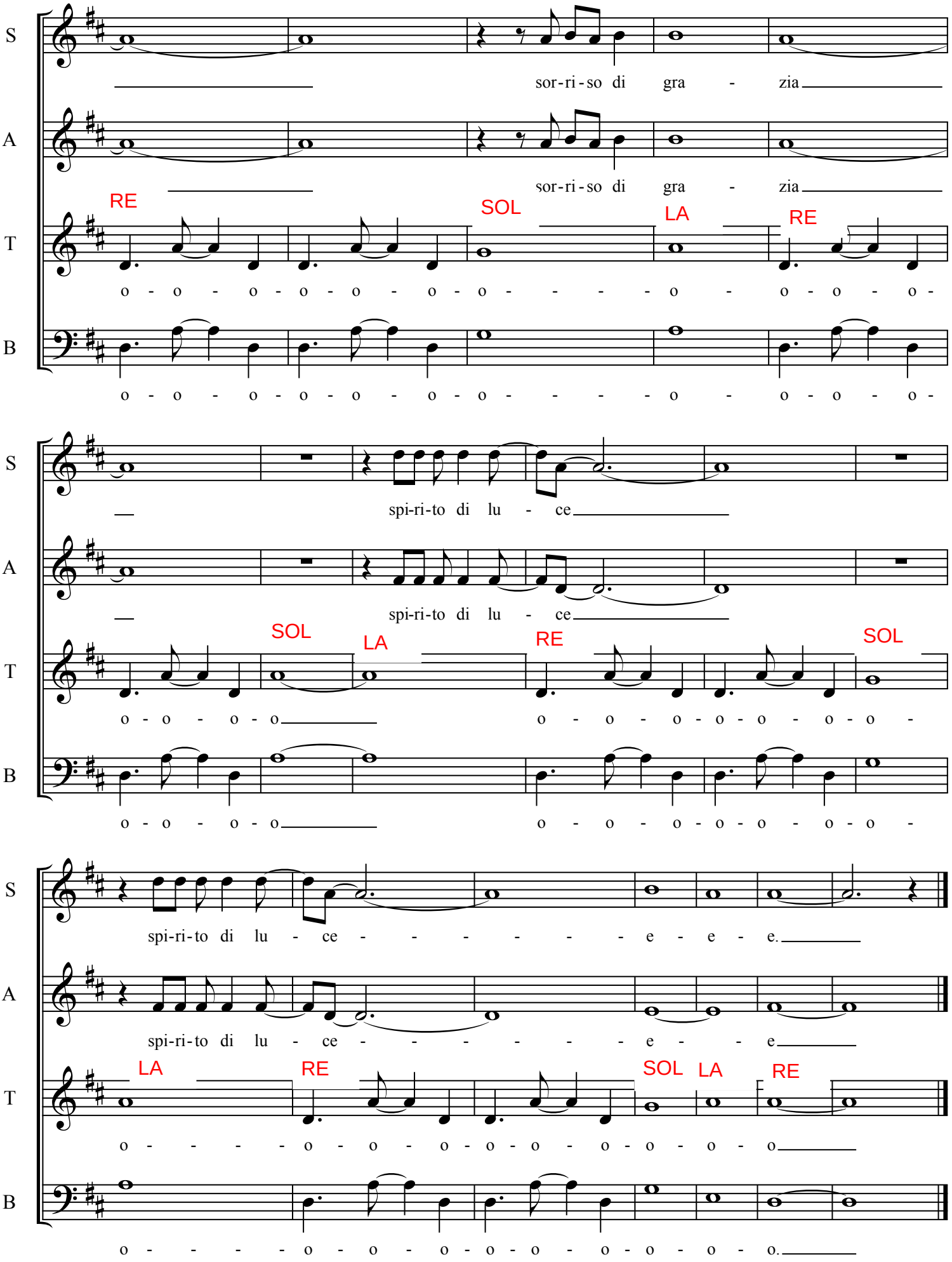
S
A
T
B
sor-ri-so di gra - zia
sor-ri-so di gra - zia
RE
SOL
LA
RE
o - o - o - o - o - o - o - o - - - - o - o - o - o -
o - o - o - o - o - o - o - o - - - - o - o - o - o -
spi-ri-to di lu - ce
spi-ri-to di lu - ce
SOL
LA
RE
SOL
o - o - o - o
o - o - o - o - o - o - o - o -
o - o - o - o
o - o - o - o - o - o - o - o -
spi-ri-to di lu - ce - - - - - - e - e - e.
spi-ri-to di lu - ce - - - - - - e - - e
LA
RE
SOL
LA
RE
o - - - - o - o - o - o - o - o - o - o - o
o - - - - o - o - o - o - o - o - o - o - o.